Concejalía de Turismo

turismo LA LAGUNA

LUGAR	FECHAS	HORARIO	DESCRIPCIÓN	ENTRADA	IMAGEN
Orfeón La Paz **“Gala Mágica”**	Todos los lunes de fin de mes	19:30	Tertulias	Gratis	
Museo de Arte **LM Arte Colección** **“Visitas Guiadas”**	Viernes	18:00	Visita Guiada	Consultas, precios e inscripción https://lmartecoleccion.es/visita/	
Fundación **CajaCanarias** **“En Ruta”**	de Marzo a Noviembre 2024	Consultar enlace	Rutas	Consultar enlace https://cajacanarias.com/agenda/actividades-en-ruta-2024/#Rutas	enRUTA UNA RELACIÓN VITAL CON NUESTRO ENTORNO
Fundación Cristino de Vera **“Concha Ibáñez”**	Del 25/04/2024 al 27/07/2024	De martes a viernes de 10:00 a 14:00; 17:00 a 20:00 Sábados de 10:00 a 14:00	Exposición	Gratis	
Bajamar, Punta del Hidalgo y Jóver. **Cultura La Laguna** **“Cultura paso a paso"**	Del 27/04/2024 al 30/11/2024	Consultar enlace	Rutas culturales	Consultar enlace cervantear.org	

EXCMO. AYUNTAMIENTO DE SAN CRISTÓBAL DE LA LAGUNA

PATRIMONIO DE LA HUMANIDAD

Concejalía de Turismo

turismo LA LAGUNA

LUGAR	FECHAS	HORARIO	DESCRIPCIÓN	ENTRADA	IMAGEN
Cedocam “Muestra documental Teobaldo Power”	del 16/05/2024 al 16/09/2024	Lunes, miércoles, jueves y viernes de 08:00 a 15:00 Martes de 10:00 a 17:00	Exposición	Gratis Aforo limitado	
Cultura La Laguna “La Laguna en pleitos”	del 01/06/2024 al 28/07/2024	Consultar enlace	Teatro	Gratis hasta completar aforo	
Sala de exposiciones Ermita de San Miguel “Meteoros”	del 01/06/2024 al 23/07/2024	De martes a viernes 11:00 a 14:00 17:00 a 20:00 Sábados de 11:00 a 14:00	Exposiciones	Gratis	
Espacio Cultural Caja Canarias “Premios Caja Canarias 2024.Manolo Millares y Poldo Cebrían”	del 06/06/2024 al 10/07/2024	De miércoles a viernes 10:00 a 14:00 17:00 a 20:00 Sábado y martes 10:00 a 14:00	Exposición	Gratis	
Exconvento Santo Domingo “Espacio anterior. Guillermo Vázquez Zamarbide”	del 07/06/2024 al 04/07/2024	De lunes a viernes 11:00 a 14:00 17:00 a 20:00 Sábados de 11:00 a 14:00	Exposición	Gratis	

EXCMO. AYUNTAMIENTO DE SAN CRISTÓBAL DE LA LAGUNA

PATRIMONIO DE LA HUMANIDAD

Concejalía de Turismo

turismo LA LAGUNA

LUGAR	FECHAS	HORARIO	DESCRIPCIÓN	ENTRADA	IMAGEN
Espacio Mutua Tinerfeña "José Abad"	Del 17/06/2024 al 30/09/2024	Delunes a viernes 10:00 a 14:00 17:00 a 19:00 (meses julio y septiembre 2024) Mes agosto 2024 (sólo horario de mañana)	Exposición	Gratis	
Exconvento Santo Domingo "Con los Pies en La Tierra"	Del 19/06/2024 al 18/07/2024	De lunes a viernes 11:00 a 14:00 17:00 a 20:00 Sábados de 11:00 a 14:00	Exposición	Gratis	
RSEAPT "Drago. "El origen"	del 19/06/2024 al 19/07/2024	De lunes a jueves 09:00 a 13:00 16:00 a 19:00 (viernes julio) 09:00 a 14:00	Exposiciones	Gratis	
MHA Casa de Carta Valle de Guerra "Inmovilizar el tiempo"	del 20/06/2024 al 30/09/2024	De lunes a domingos de 10:00 a17:00	Muestra temporal itinerante	Gratis	
MCC "Talleres Vacacionales"	del 24/06/2024 al 06/09/2024	Consultar enlace	Actividades	Consultar enlace	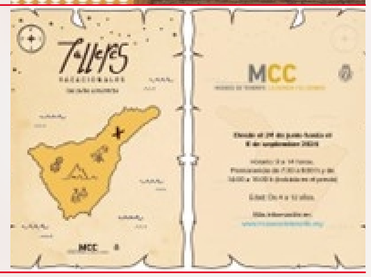

EXCMO. AYUNTAMIENTO DE SAN CRISTÓBAL DE LA LAGUNA

PATRIMONIO DE LA HUMANIDAD

Concejalía de Turismo

turismo LA LAGUNA

LUGAR	FECHAS	HORARIO	DESCRIPCIÓN	ENTRADA	IMAGEN
MHA **Casa Lercaro RosAbreu** **“Retinografías"**	del 27/06/2024 al 29/09/2024	De lunes a sábados 09:00 a 19:00 domingos y festivos 10:00 a 17:00	Exposición	Gratis	
Concejalía de Fiestas Populares y Tradicionales **“Fiestas Ntra. Sra. Del Carmen (Jover)**	del29/06/2024 al 14/07/2024	Consultar enlace	Fiestas y tradiciones	Consultar enlace	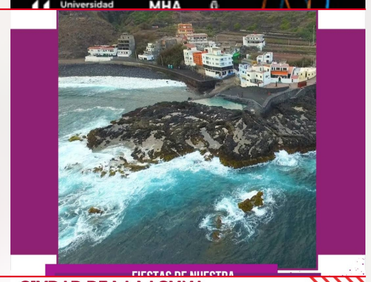
Concejalía de Cultura **“I Festival Internacional de Cuerda Pulsada “**	del 01/07/2024 al 06/07/2024	Consultar enlace	Conciertos y talleres	Consultar enlace	
Ruta de la Tapa 2024	del 01/07/2024 al 31/07/2024	Consultar enlace	Gastronomía	4€	
Paraninfo ULL **“II Festival internacional de música de Aguere”**	04/07/2024	20:00	Festival Música	10€ 8€ https://www.tomaticket.es/	

EXCMO. AYUNTAMIENTO DE SAN CRISTÓBAL DE LA LAGUNA

PATRIMONIO DE LA HUMANIDAD

Concejalía de Turismo

turismo LA LAGUNA

LUGAR	FECHAS	HORARIO	DESCRIPCIÓN	ENTRADA	IMAGEN
MHA Casa Lercaro Carmen del Puerto Varela “Memorias de una Hetaira”	04/07/2024	18:00	Presentación libro	Gratis hasta completar aforo	
Teatro Leal “Gala Lírica”	04/07/2024	20:00	Zarzuela	18€ Taquilla Teatro y https://tickety.e s/event/ gala- lirica-a-favor- de-cruz- roja- zarzuela	
Paraninfo ULL “I Festival internacional de cuerda pulsada”	05/07/2024	20:00	Música	6€ https://www.tomaticket.es/	
Espacio Aguere Cultural “In Memoriam”	05/07/2024	20:30	Concierto homenaje	8€ www.canaryticket.es	
Concejalía de Cultura Menuda Cultura “Mi Barrio es Cultura”	05/07/2024	18:00	Evento infantil	Gratis	

EXCMO. AYUNTAMIENTO DE SAN CRISTÓBAL DE LA LAGUNA

PATRIMONIO DE LA HUMANIDAD

Concejalía de Turismo

turismo LA LAGUNA

LUGAR	FECHAS	HORARIO	DESCRIPCIÓN	ENTRADA	IMAGEN
Sala La Bowie **“Manu Echeva”**	05/07/2024	21:00	Concierto	8€ wwww.tickety.es	
Teatro Unión Tejina **EMA** **“Mr. Quincy Jones?”**	05/07/2024	19:00	Música	5€ www.tickety.es y en taquilla	
Teatro Leal **“Saturna”**	05/07/2024	21:00	Música	Entradas: www.tickety.es 10€	
San Benito **“1ª Legua San Benito Abad”**	06/07/2024	17:00	Prueba deportiva	8€ https://leguasan benito.es/ inscri pciones/	
Teatro Unión Tejina **“Movimientop”**	06/07/2024	18:00	Danza	8€	

EXCMO. AYUNTAMIENTO DE SAN CRISTÓBAL DE LA LAGUNA

PATRIMONIO DE LA HUMANIDAD

Concejalía de Turismo

turismo LA LAGUNA

LUGAR	FECHAS	HORARIO	DESCRIPCIÓN	ENTRADA	IMAGEN
Exconvento de Santo Domingo (plaza) “Ernesto Hermida Quintet/ London Afrobeat Collective”	07/07/2024	20:30	Festival Jazz	Gratis	
Teatro Leal “Asesinato en el Leal”	07/07/2024	20:00	Ruta teatralizada	5€	
San Benito (piscinas) “Fiesta de la bici. Memorial Hugo Armas”	07/07/2024	10:00	Actividad deportiva	Más información próximamente	
Teatro Leal “XXXVI Gala de Exaltación a la Mujer Canaria”	08/07/2024	20:00	Gala	Gratis mediante retirada de invitación	
Paraninfo ULL “Vicente García”	11/07/2024	21:00	Concierto	https://www.tomaticket.es/es-es/artista/vicente-garcia#!	

EXCMO. AYUNTAMIENTO DE SAN CRISTÓBAL DE LA LAGUNA

PATRIMONIO DE LA HUMANIDAD

Concejalía de Turismo

turismo LA LAGUNA

LUGAR	FECHAS	HORARIO	DESCRIPCIÓN	ENTRADA	IMAGEN
Concejalía de Fiestas Populares y Tradicionales de La Laguna "Fiestas Virgen del Carmen 2024"	del 12/07/2024 al 30/07/2024	Consultar enlace	Fiestas y tradiciones	Consultar enlace	
Teatro Leal "Fimucité Cabaret"	12/07/2024	20:30	Concierto	15€ 18€ https://tickety.es/event/fimucite-18-fimucite-cabaret	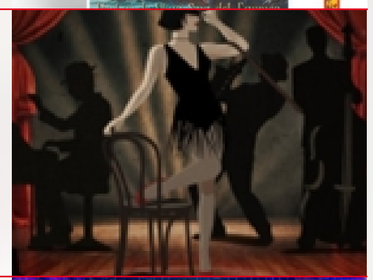
Teatro Unión Tejina El creador de sueños "Sinapsis Magic Show"	13/07/2024	20:00	Espectáculo	10€	
Teatro Leal Susana Hornos "Soliloquios"	13/07/2024	20:30	Monólogo	12€	
Concejalía de Fiestas Populares y Tradiciones "Fiesta y Romería Regional en Honor a San Benito Abad "	14/07/2024	Consultar enlace	Romería Regional	Gratis	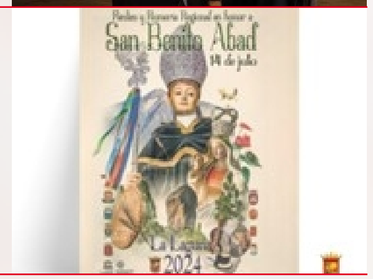

EXCMO. AYUNTAMIENTO DE SAN CRISTÓBAL DE LA LAGUNA

PATRIMONIO DE LA HUMANIDAD

Concejalía de Turismo

turismo LA LAGUNA

LUGAR	FECHAS	HORARIO	DESCRIPCIÓN	ENTRADA	IMAGEN
Espacio Aguere cultural **“Artistas in the box”**	del 17/07/2024 Al 26/07/2024	Consultar programación	Sesiones dj, Charlas, etc.	Consultar programa https://corebmusic.es/	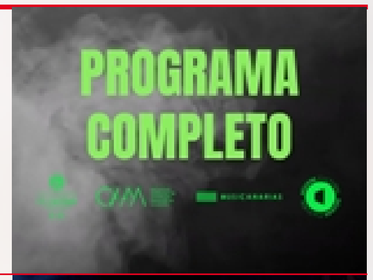
Teatro Leal **“Verónica Swift”**	17/07/2024	20:30	Festival Jazz	25€ https://tickety.es/event/33-festival-internacional-canarias-jazz-mas-veronica-swift	
Teatro Leal **“Campus Africa”**	18/07/2024	17:00	Coloquios	Gratis hasta completar aforo	
Teatro Leal **Omayra Cazorla** **¿Viniste?¡Qué atrevida!**	19/07/2024	21:00	Humor	18€ https://tickety.es/event/omayra-cazorla-viniste-que-atrevida	
Excmo. Ayto San Cristobal de La Laguna **Casa del Ganadero** **“III Jornada FES 2024. La Laguna Mayores Conectados”**	19/07/2024	10:00	Actividades	Gratis Aforo:250 personas Inscripciones fes@lalaguna.es	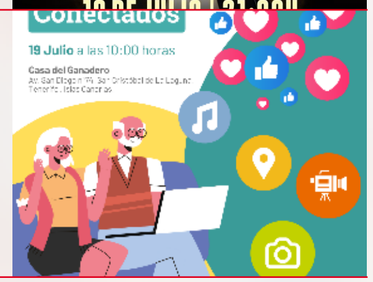

EXCMO. AYUNTAMIENTO DE SAN CRISTÓBAL DE LA LAGUNA

PATRIMONIO DE LA HUMANIDAD

Concejalía de Turismo

turismo LA LAGUNA

LUGAR	FECHAS	HORARIO	DESCRIPCIÓN	ENTRADA	IMAGEN
Teatro Unión Tejina Asoc. Cultural y musical Crearte “Concierto de Trompas”	20/07/2024	17:00	Concierto	Gratis hasta completar aforo	
Teatro Leal Andrea Abreu “Panza de Burro”	20/07/2024	21:00	Teatro	12€ 15€ https://tickety.es/event/panza-de-burro-delirium-teatro	
MHA Casa de Carta “Música clásica-Música de cámara”	20/07/2024	12:00	Concierto	Gratis hasta completar aforo	
Teatro Leal Sala de Cámara Coria Castillo “Fuera de Broma”	21/07/2024	19:00	Monólogo	12€	
Teatro Leal “Potter-Mehldau-Patitucci-Blake"	23/07/2024	20:30	Festival Jazz	30€ https://tickety.es/event/33-festival-internacional-canarias-jazz-mas-potter-mehldau-patitucci-blake	

EXCMO. AYUNTAMIENTO DE SAN CRISTÓBAL DE LA LAGUNA

PATRIMONIO DE LA HUMANIDAD

Concejalía de Turismo

turismo LA LAGUNA

LUGAR	FECHAS	HORARIO	DESCRIPCIÓN	ENTRADA	IMAGEN
Teatro Leal Sala de Cámara Colectivo Bankora “Cercanos”	25/07/2024	20.00	Danza	8€	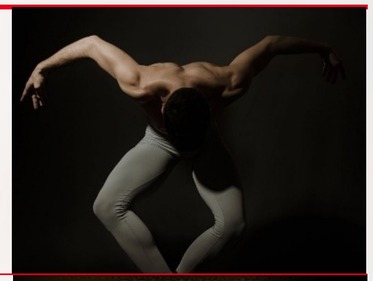
Teatro Leal Besay Pérez “A la luz de las velas“	26/07/2024	20:30	Concierto	12€ https://tickety.es/	
Teatro Unión Tejina “II Festival Internacional de Música de Aguere”	27/07/2024	20:00	Concierto	Gratis hasta completar aforo	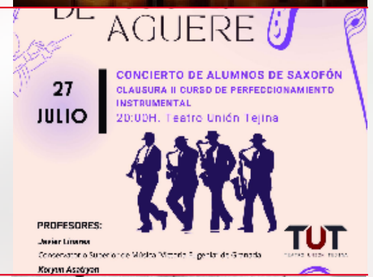
Teatro Leal Javier Hernández “Dúos de Ensueño”	27/07/2024	20:30	Concierto	12€ https://tickety.es/event/javier-hernandez-duos-de-ensueno	
Concejalía de Fiestas Populares y Tradicionales La Laguna “XXVI Baile de Taifa Arraigo”	27/07/2024	21:00	Fiestas tradicionales	Gratis	

EXCMO. AYUNTAMIENTO DE SAN CRISTÓBAL DE LA LAGUNA

PATRIMONIO DE LA HUMANIDAD

Concejalía de Turismo

turismo LA LAGUNA

LUGAR	FECHAS	HORARIO	DESCRIPCIÓN	ENTRADA	IMAGEN
Teatro Leal **Sala de Cámara** **“Sun Dance Family Sessions”**	28/07/2024	11:30	Danza familiar	5€	
Teatro Leal **“Festival Internacional de Música Aguere”**	28/07/2024	19:00	Concierto	Gratis hasta completar aforo	FESTIVAL INTERNACIONAL DE MÚSICA DE Aguere
Pabellón Santiago Martín **“Pablo López”**	17/08/2024	21:00	Gira	Desde 37€ https://www.bacantix.com/entradas/?id=psantiagomartin	
Sala de arte Paraninfo **Pablo González Vera** **“Otazz. Visiones del Teide”**	del 05/09/2024 al 27/09/2024	De lunes a viernes de 17:00 a 20:00	Exposición	Gratis	
Teatro Leal **David Cepo** **“No cruces los brazos”**	06/09/2024 y 07/09/2024	20:30	Humor	20€ https://tickety.es/event/reislas-david-cepo-no-cruces-los-brazos	

EXCMO. AYUNTAMIENTO DE SAN CRISTÓBAL DE LA LAGUNA

PATRIMONIO DE LA HUMANIDAD

Concejalía de Turismo

turismo LA LAGUNA

LUGAR	FECHAS	HORARIO	DESCRIPCIÓN	ENTRADA	IMAGEN
Paraninfo ULL **“Luis López”**	07/09/2024	21:00	Concierto	www.tomatickets.es	
Paraninfo ULL **“Encanto”**	08/09/2024	17:00	Música	Desde 6€ www.tomaticket.es	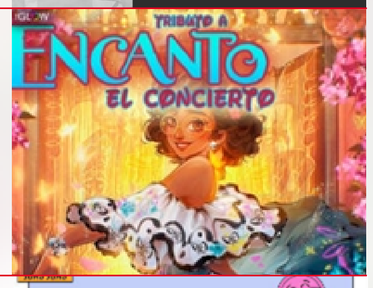
Teatro Leal **Alvaro Casares** **“Check! Un show bien”**	20/09/2024	18:00	Humor	17€ https://tickety.es/event/reislas-alvaro-casares-check-un-show-bien	
Teatro Leal **Ismael Lemais & Isita Díaz** **“Madre Mía”**	20/09/2024	20:30	Humor	18€ https://tickety.es/event/reislas-ismael-lemais-e-isita-diaz-madre-mia	
Espacio Cultural Aguere **“Santosielo”**	20/09/2024	20:00	Concierto	12,34€ https://dice.fm/event/o9dyy-san-tosielo-you-are-the-music-in-me-tenerife-20th-sep-aguere-cultural-san-cristbal-de-la-laguna-tickets?lng=es	

EXCMO. AYUNTAMIENTO DE SAN CRISTÓBAL DE LA LAGUNA

PATRIMONIO DE LA HUMANIDAD

Concejalía de Turismo

turismo LA LAGUNA

LUGAR	FECHAS	HORARIO	DESCRIPCIÓN	ENTRADA	IMAGEN
Espacio Aguere cultural “Derby Motoreta´s Burrito Kachimmba”	21/09/2024	21:00	Concierto	15€ https://tickety.es/event/reislas-mikel-bermejo-tiquismiquis	
Teatro Leal Pantomima full “Hecho a mano”	27/09/2024	20:30	Humor	20€ https://tickety.es/event/reislas-pantomima-full-hecho-a-mano	
Paraninfo ULL El Monaguillo “Efectivi-Wonder”	28/11/2024	20:30	Humor	Desde 22€ https://www.tom aticket.es/es-es/entradas-el- monaguillo-en-tenerife	
Paraninfo Ull International Ballet Company “El lago de los cisnes y el cascanueces”	09/11/2024 y 10/11/2024	21:00	Ballet	Desde 25€ https://ibc.4tickets.es/	
Espacio Cultural Aguere “Elefantes”	09/11/2024	21:00	Concierto	20€ https://canaryticket.com/es/events/docurock-elefantes-en-conciertohttps://canaryticket.com/es/events/docurock-elefantes-en-concierto	

EXCMO. AYUNTAMIENTO DE SAN CRISTÓBAL DE LA LAGUNA

PATRIMONIO DE LA HUMANIDAD

Concejalía de Turismo

turismo LA LAGUNA

LUGAR	FECHAS	HORARIO	DESCRIPCIÓN	ENTRADA	IMAGEN
Paraninfo ULL **“Locura”**	28/11/2024	20.00	Comedia	34€ www.tomaticket.es	
Espacio **Aguere Cultural** **“El Cuarteto De Nos. Cierre Tour Lamina Once”**	08/12/2024	21:00	Concierto	42€ https://www.passline.com/eventos/cuarteto-de-nos-tenerife-cierre-tour-lamina-once-2024	
Espacio Cultural Aguere **“Viva Belgrado”**	11/01/2025	21:00	Concierto	20€ https://canaryticket.com/es/events/docurock-elefantes-en-conciertohttps://canaryticket.com/es/events/docurock-elefantes-en-concierto	
Espacio Aguere Cultural	18/01/2025	21:00	Concierto	35€ https://tickety.es/event/fermin-muguruza-40-aniversario-en-aguere-cultural	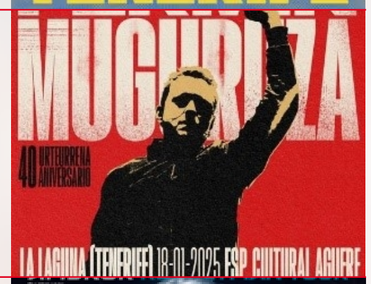
Espacio Cultural Aguere **“Ambkor Rocketman Tour”**	25/01/2025	20:30	Concierto	Desde 18€ https://www.wegow.com/es/conciertos/ambkor-en-tenerife#a_aid=taquillacom&a_bid=e940f638&data2=104129514	

EXCMO. AYUNTAMIENTO DE SAN CRISTÓBAL DE LA LAGUNA

PATRIMONIO DE LA HUMANIDAD

Concejalía de Turismo

turismo LA LAGUNA

LUGAR	FECHAS	HORARIO	DESCRIPCIÓN	ENTRADA	IMAGEN
Teatro Leal “El Showcito de Nanutria”	14/02/2025	21:00	Espectáculo	22€ https://tickety.e s/event/el-showcito-de- nanutria	

EXCMO. AYUNTAMIENTO DE SAN CRISTÓBAL DE LA LAGUNA

PATRIMONIO DE LA HUMANIDAD